



20/12/2019, 12:25:34



Ministero dell'Istruzione, dell'Università e della Ricerca
Dipartimento per la programmazione e la gestione delle risorse umane, finanziarie e strumentali
Direzione generale per gli Studi, la Statistica e i Sistemi Informativi

RILEVAZIONE "DATI GENERALI" PER LE SCUOLE SECONDARIE DI I GRADO STATALI
ANNO SCOLASTICO 2019/20

Codice istituzione principale:

NAMM0A100C

Denominazione:

GOBETTI - DE FILIPPO - QUARTO

Codice scuola:

NAMM0A100C

Denominazione:

GOBETTI - DE FILIPPO - QUARTO

Indirizzo E-mail con cui viene
abituamente contattata la scuola :

NAMM0A100C@istruzione.it

Nome e Cognome del Dirigente Scolastico:

WIRZ ERMINIA

Nome e Cognome del Responsabile della compilazione:

EPIFANIA FLORINDO

Tel: 0818761022

Tel: 0818761022

E-Mail: namm0a100c@istruzione.it

E-Mail: namm0a100c@istruzione.it

Sito web della scuola: <http://www.gobettidefilippo.it>Scuola funzionante per l'anno
scolastico in corso Si NoL'Istituto fa parte di una rete
di scuole? Si No

Per modificare le informazioni anagrafiche della scuola utilizzare le apposite funzioni SIDI presenti nell'area Gestione Anno Scolastico.

SEZIONE A - CLASSI PER ANNO DI CORSO

Numero Classi	1° anno		2° anno		3 ° anno		Totale	
	tempo ordinario	tempo prolungato	tempo ordinario	tempo prolungato	tempo ordinario	tempo prolungato	tempo ordinario	tempo prolungato
Totale classi	13	0	13	0	11	0	37	0

SEZIONE B - NOTIZIE SUGLI ALUNNI/E**B1 - ALUNNI/E ISCRITTI PER ANNO DI NASCITA E ANNO DI CORSO
(inclusi gli alunni/e con cittadinanza non italiana)**

Nati/e nel	1° anno	2° anno	3° anno	1° anno	2° anno	3° anno
	Maschi e Femmine			di cui: Femmine		
- 2009	63	0	0	34	0	0
- 2008	202	61	0	95	38	0
- 2007	15	209	35	5	88	21
- 2006	2	9	177	1	3	88
- 2005	1	1	11	0	0	2

- 2004	1	0	2	1	0	1
- 2003 o prima	0	2	1	0	1	0
Totale alunni/e	284	282	226	136	130	112
di cui:						
- in Istruzione parentale	0	0	0	0	0	0

B1 bis - ALUNNI/E ISCRITTI RIPETENTI O PROVENIENTI DA ESAME DI IDONEITA'

<i>Nati/e nel</i>	1° anno	2° anno	3° anno	1° anno	2° anno	3° anno
	Maschi e Femmine			di cui: Femmine		
Totale alunni/e	284	282	226	136	130	112
di cui:						
- ripetenti ⁽¹⁾	10	6	2	5	3	0
- provenienti da esame d'idoneità	12	7	2	7	4	0

⁽¹⁾Alunni non ammessi alla classe successiva al termine dell'A.S. 2018/19

B2 - ALUNNI/E CON CITTADINANZA NON ITALIANA PER ANNO DI CORSO E ANNO DI NASCITA (2)

<i>Nati/e nel</i>	1° anno	2° anno	3° anno	Totale	1° anno	2° anno	3° anno
-------------------	---------	---------	---------	---------------	---------	---------	---------

	Maschi e Femmine				di cui Femmine		
- 2009	0	0	0	0	0	0	0
- 2008	0	0	0	0	0	0	0
- 2007	2	1	0	3	0	1	0
- 2006	0	2	0	2	0	1	0
- 2005	0	0	1	1	0	0	1
- 2004	0	0	0	0	0	0	0
- 2003 o prima	0	0	0	0	0	0	0
Totale	2	3	1	6	0	2	1
di cui:							
- ripetenti (1)	0	0	0	0	0	0	0

(1) Alunni non ammessi alla classe successiva al termine dell'A.S. 2018/19

(2) Includere gli apolidi. Escludere gli alunni con doppia cittadinanza, se una è italiana

B2/a - ALUNNI/E CON CITTADINANZA NON ITALIANA NATI IN ITALIA (2)

	1° anno	2° anno	3° anno	Totale	1° anno	2° anno	3° anno
	Maschi e Femmine				di cui Femmine		
Numero alunni/e	0	1	0	1	0	1	0

(2) Includere gli apolidi. Escludere gli alunni con doppia cittadinanza, se una è italiana.

B2/b - ALUNNI/E CON CITTADINANZA NON ITALIANA ENTRATI NEL SISTEMA SCOLASTICO ITALIANO NEL CORRENTE ANNO SCOLASTICO (2)

(ovvero non hanno mai frequentato alcun ordine di scuola in Italia prima del corrente A.S.)

Sono presenti Si No

	1° anno	2° anno	3 ° anno	Totale	1° anno	2° anno	3 ° anno
	Maschi e Femmine				di cui Femmine		
Numero alunni/e	2	0	0	2	0	0	0

(2)Includere gli apolidi. Escludere gli alunni con doppia cittadinanza, se una è italiana.

B3 - ALUNNI/E CON CITTADINANZA NON ITALIANA PER STATO ESTERO DI CITTADINANZA (2)

	Stato estero di cittadinanza	Maschi e Femmine	di cui: Femmine
1	ROMANIA	1	0
2	UCRAINA	3	2
3	BURKINA FASO (EX ALTO VOLTA)	1	1
4	GHANA	1	0
	Totale	6	3

(2)Includere gli apolidi. Escludere gli alunni con doppia cittadinanza, se una è italiana

B4 - ALUNNI CHE PARTECIPANO A PROGETTI D'INCLUSIONE (3)

Sono presenti Si No

	Maschi e Femmine	di cui Femmine
Numero alunni/e	43	24

(3)Conteggiare tutti gli alunni con o senza cittadinanza italiana

SEZIONE C - ALUNNI/E CON DISABILITÀ E DISTURBI SPECIFICI DELL'APPRENDIMENTO

Nelle seguenti sezioni C1, C2, C2/a e C3 la disabilità deve essere certificata ai sensi della legge 104/92. Nelle stesse sezioni vanno esclusi gli alunni con disturbi specifici dell'apprendimento per i quali vanno compilate le sezioni C4 e C4/a.

C1 - CLASSI CON ALUNNI/E CON DISABILITÀ

Sono presenti Si No

	1° anno	2° anno	3° anno	Totale
Classi con alunni con disabilità	13	9	9	31

C2 - TOTALE ALUNNI/E CON DISABILITÀ (inclusi gli alunni/e con cittadinanza non italiana)

	1° anno	2° anno	3° anno	Totale	di cui Femmine
Alunni/e	14	9	9	32	11
di cui con gravità (ai sensi dell'art.3, c. 3, della L. 104/92)	0	0	0	0	0

C2/a - ALUNNI/E CON CITTADINANZA NON ITALIANA CON DISABILITÀ

Sono presenti Si No

	1° anno	2° anno	3° anno	Totale	di cui
Alunni/e stranieri	0	0	0	0	0
di cui con gravità (ai sensi dell'art.3, c. 3, della L. 104/92)	0	0	0	0	0

C3 - ALUNNI/E PER TIPOLOGIA DI DISABILITÀ (4)

Alunni/e con disabilità	Maschi e Femmine
Visiva	0
Uditiva	0
Intellettiva	0
Motoria	0
Altro	32

(4) Se un alunno presenta più di una disabilità, conteggiarlo 1 sola volta in riferimento alla disabilità più limitante

C4 - ALUNNI/E CON DISTURBO SPECIFICO DELL'APPRENDIMENTO PER ANNO DI CORSO

(ai sensi della Legge n.170, 8 Ottobre 2010)

Sono presenti Si No

Alunni/e	1° anno	2° anno	3° anno	Totale	di cui femmine
	6	2	5	13	2

C4/a - ALUNNI/E CON DISTURBO SPECIFICO DELL'APPRENDIMENTO PER TIPOLOGIE DI DISTURBO

(ai sensi della Legge n.170 del 8 Ottobre 2010)

Tipologie di DSA	Alunni/e *
Dislessia	9
Disgrafia	9
Disortografia	12
Discalculia	10

() Ogni alunno con DSA deve essere conteggiato in corrispondenza della tipologia di disturbo; pertanto il totale può essere superiore al totale della tabella C4.*

SEZIONE D - ORARIO SETTIMANALE ED INSEGNAMENTI/ATTIVITÀ**D1 - ALUNNI/E PER TIPO DI ORARIO SETTIMANALE E ANNO DI CORSO**

	1° anno		2° anno		3° anno	
	5 giorni	6 giorni	5 giorni	6 giorni	5 giorni	6 giorni
Numero alunni/e che effettuano:						
- 30 ore	0	284	0	282	0	226
- da 31 a 33 ore (indirizzo musicale)	0	0	0	0	0	0
- tempo prolungato a 36 ore	0	0	0	0	0	0
- tempo prolungato da 37 a 40 ore	0	0	0	0	0	0

D2 - ALUNNI/E PER NUMERO DI LINGUE STRANIERE STUDIATE E PER ANNO DI CORSO (5)

Anno di corso	studiano <u>solo</u> una lingua straniera	studiano <u>solo</u> due lingue straniere	studiano tre o più lingue straniere
1° anno	0	284	0
2° anno	0	282	0
3° anno	0	226	0

*(5) La sezione D2 deve essere compilata conteggiando l'alunno soltanto una volta:
 se uno studente studia ad es. solo inglese (1 lingua), va conteggiato SOLO nella casella "studiano solo 1 lingua";
 se uno studente studia inglese e francese (2 lingue), va conteggiato SOLO nella casella "studiano solo 2 lingue";
 se uno studente studia inglese, francese e tedesco (3 lingue), va conteggiato SOLO nella casella "studiano 3 o più lingue".*

D3 - ALUNNI/E PER LINGUE STRANIERE STUDIATE E PER ANNO DI CORSO

Anno di corso	Inglese	Francese	Spagnolo	Tedesco	Altra Lingua
1° anno	284	284	0	0	0
2° anno	282	282	0	0	0
3° anno	226	226	0	0	0

D4 - ALUNNI/E CHE FRUISCONO DELL'INSEGNAMENTO DELLA RELIGIONE CATTOLICA PER ANNO DI CORSO

Sono presenti Si No

	1° anno	2° anno	3° anno
Numero alunni/e	280	278	223

D5 - ALUNNI/E CHE NON FRUISCONO DELL'INSEGNAMENTO DELLA RELIGIONE CATTOLICA E CHE FREQUENTANO ATTIVITÀ ALTERNATIVE PER ANNO DI CORSO

Sono presenti Si No

Numero alunni/e	1° anno	2° anno	3° anno
	4	4	3

D6 - ORE SETTIMANALI, EFFETTUATE DAL PERSONALE DOCENTE, PER LO SVOLGIMENTO DELLE ATTIVITÀ ALTERNATIVE ALL'INSEGNAMENTO DELLA RELIGIONE CATTOLICA PER ANNO DI CORSO

Sono presenti Si No

	1° anno	2° anno	3° anno
Totale ore settimanali	0	0	0
di cui: ore settimanali eccedenti	0	0	0

SEZIONE E - ORGANIZZAZIONE E SERVIZI DELLA SCUOLA**E1 - APERTURA POMERIDIANA DELLA SCUOLA**Sono presenti Si No

	Numero giorni a settimana
Per attività didattiche	0
Per attività extra scolastiche (art.9 DPR 275/99)	5

E2 - SERVIZI

Presenza locale cucina nell'istituto (anche se in condivisione)	Si <input type="checkbox"/>	No <input checked="" type="checkbox"/>
--	-----------------------------	--

Sono presenti Si No

Tipologia di servizio	Numero alunni/e della scuola
Mensa	0
Scuolabus	0
Prescuola	0
Postscuola	0



IL DIRIGENTE SCOLASTICO
 Prof.ssa Erminia Wirz
EW

Tutti i diritti riservati © 2006  **Ministero dell'Istruzione, dell'Università e della Ricerca** - Viale Trastevere, 76/A - 00153 ROMA



Ministero dell' Istruzione, dell' Università e della Ricerca

Dipartimento per la programmazione e la gestione delle risorse umane, finanziarie e strumentali

Direzione Generale per i Contratti, gli Acquisti e per i Sistemi Informativi e la Statistica

Dati Statistici Anno Scolastico 2019/20

Istituto Principale NAMM0A100C

Denominazione GOBETTI - DE FILIPPO - QUARTO

Codice Scuola NAMM0A100C

Denominazione GOBETTI - DE FILIPPO - QUARTO

Classi per anno di corso

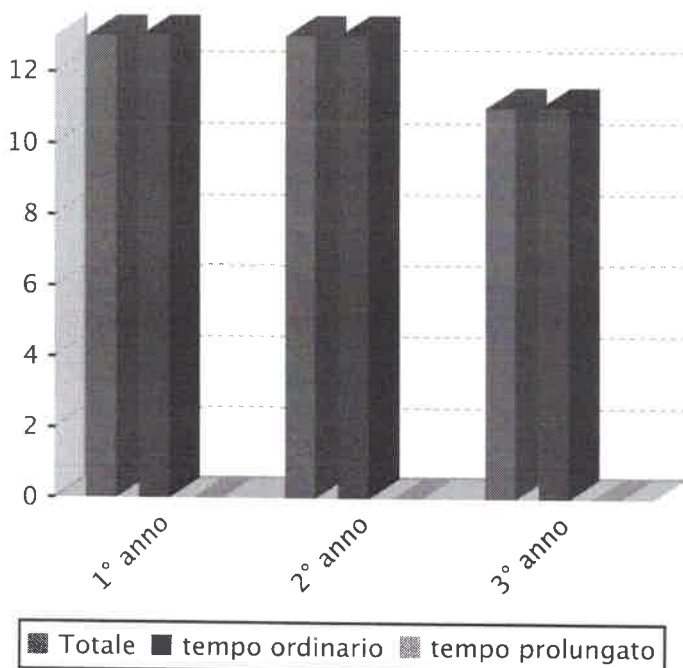

Alunni per anno di corso

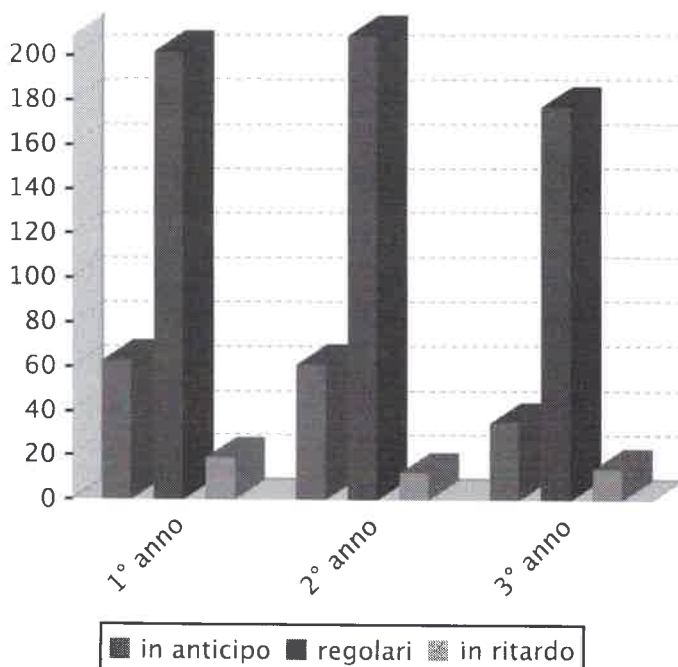

Alunni con cittadinanza non italiana per anno di corso

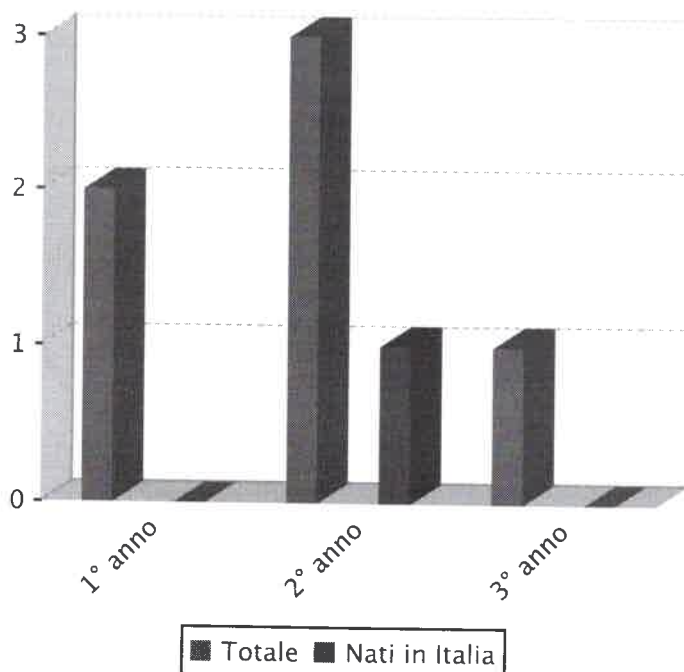

Alunni disabili per tipologia di disabilità

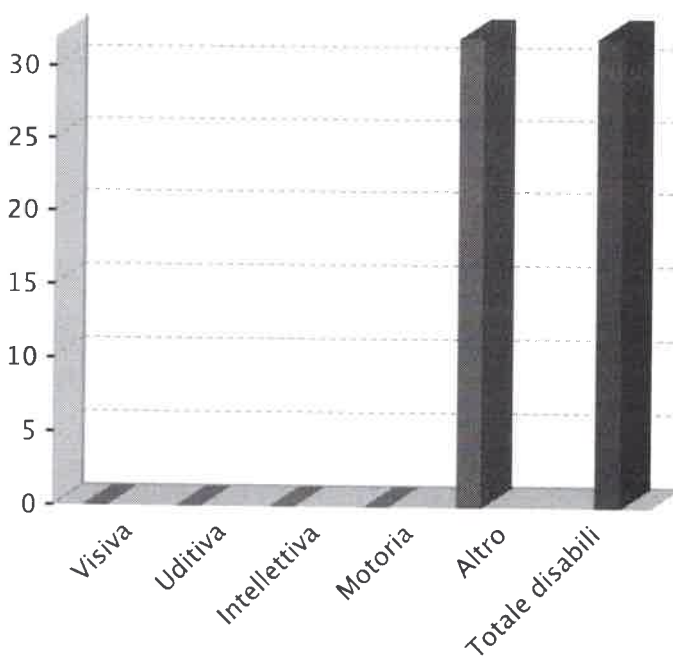



Ministero dell'Istruzione, dell'Università e della Ricerca

Dipartimento per la programmazione e la gestione delle risorse umane, finanziarie e strumentali

Direzione Generale per i Contratti, gli Acquisti e per i Sistemi Informativi e la Statistica

Dati Statistici Anno Scolastico 2019/20

Istituto Principale NAMM0A100C

Denominazione GOBETTI - DE FILIPPO - QUARTO

Codice Scuola NAMM0A100C

Denominazione GOBETTI - DE FILIPPO - QUARTO

Alunni con DSA

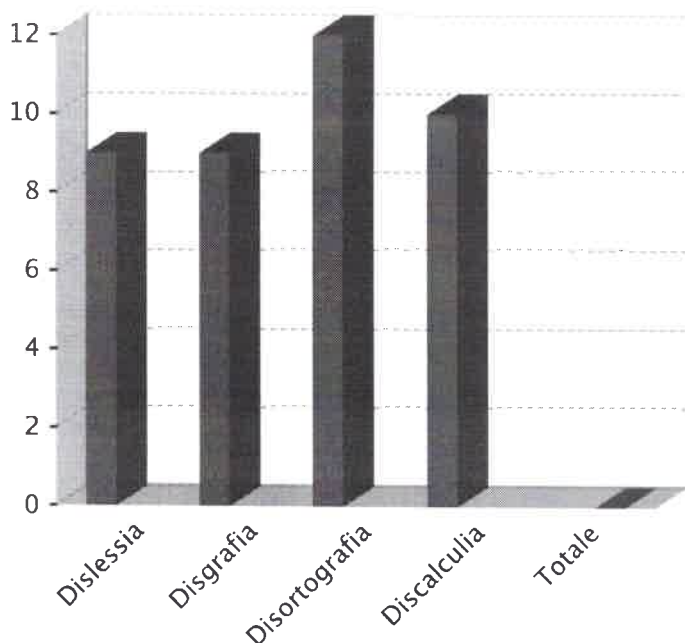

Alunni per anno di corso e tipo di orario

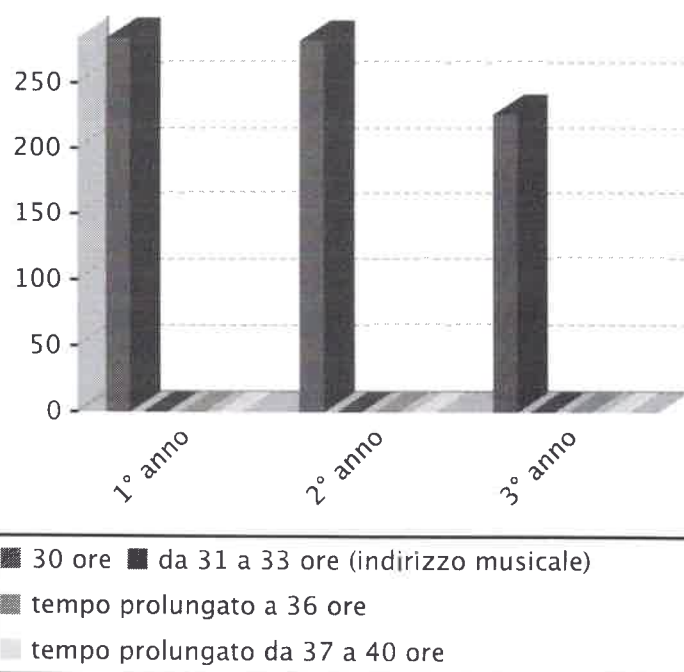

Alunni per numero di lingue straniere

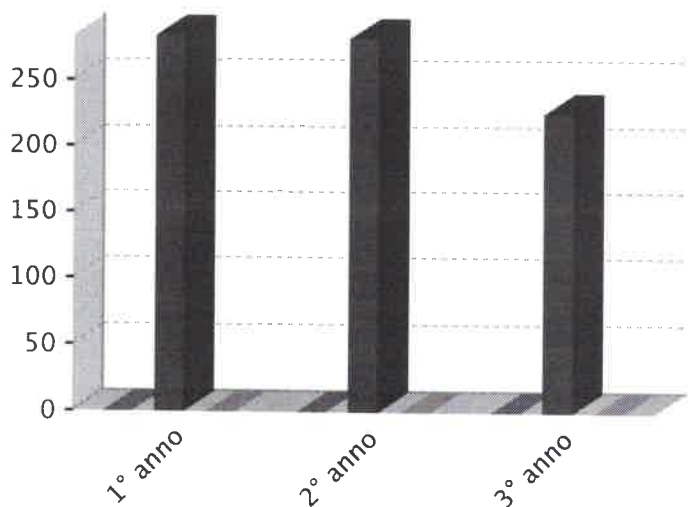

Alunni per lingue straniere studiate

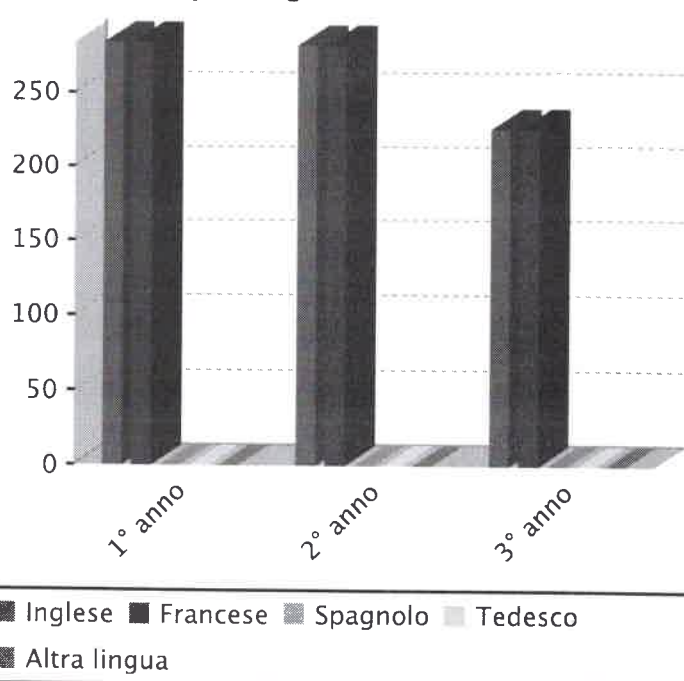

■ studiano solo una lingua straniera
 ■ studiano solo due lingue straniere
 ■ studiano tre o più lingue straniere

■ Inglese ■ Francese ■ Spagnolo ■ Tedesco
 ■ Altra lingua



Ministero dell'Istruzione, dell'Università e della Ricerca

Dipartimento per la programmazione e la gestione delle risorse umane, finanziarie e strumentali

Direzione Generale per i Contratti, gli Acquisti e per i Sistemi Informativi e la Statistica

Dati Statistici Anno Scolastico 2019/20

Istituto Principale NAMM0A100C

Denominazione GOBETTI - DE FILIPPO - QUARTO

Codice Scuola NAMM0A100C

Denominazione GOBETTI - DE FILIPPO - QUARTO

Insegnamento della religione cattolica

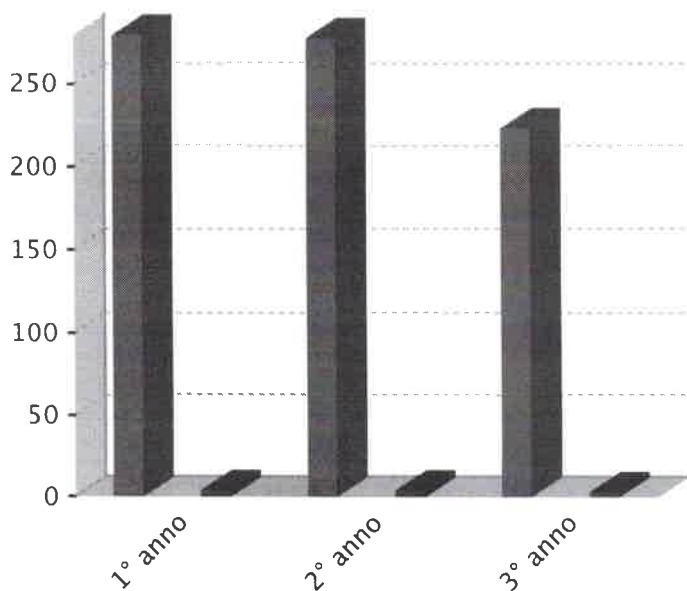

Alunni che fruiscono dei servizi offerti dalla scuola

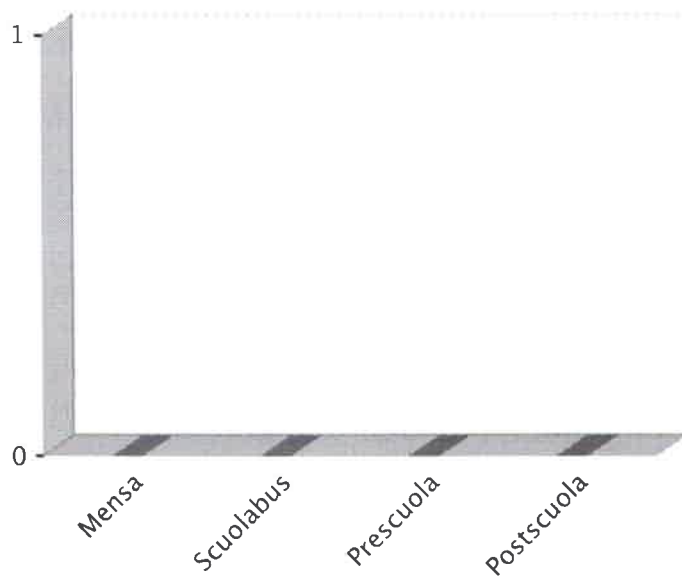

■ Alunni che fruiscono ■ Alunni che non fruiscono